



Ministerio de Educación
D. G. I. E. M. E. S. S.

REGISTRO FOTOGRÁFICO PROGRAMA DE MANTENIMIENTO DE EDIFICIOS ESCOLARES PÚBLICOS

PRA-FOR-123
Versión 1

SITUACIÓN DEFICIENCIAS DETERMINADAS

PREVIO

DURANTE

POSTERIOR

DEPARTAMENTO:	San Marcos	MUNICIPIO:	Concepción Tutuapa
NOMBRE DEL ESTABLECIMIENTO:	Escuela Oficial Rural Mixta	DIRECCIÓN DEL ESTABLECIMIENTO:	Caserío Sacpichán, Aldea Tuichuna
CÓDIGO DEL ESTABLECIMIENTO:	12-06-0155-43	FECHA:	26/11/2024



FOTO 1 Sustitución de lámina, por lámina troquelada aluzinc calibre 26, el aula 1 y 2



FOTO 2 Sustitución de estructura de soporte de madera, por metal, en el aula 1 y 2



FOTO 3 Sustitución de vidrios, en el aula 1 y 2



FOTO 4 Sustitución de piso de granito y Sustitucion de piso ceramico, en el aula 1, 2 y Direccion

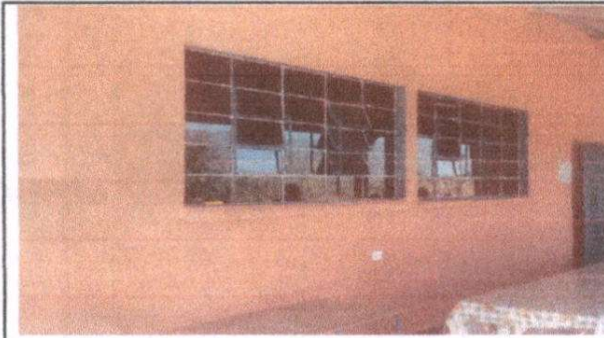

FOTO 5 Reparación de banquetas de concreto, en el aula 1 y 2

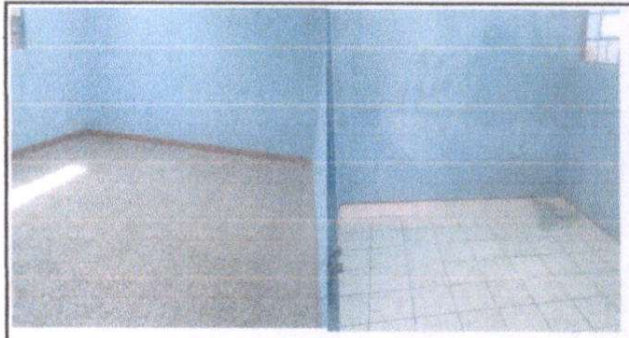

FOTO 6 Pintura en muros exteriores e interiores, en el aula 1, 2 y Direccion

Observación: Si es necesario se pueden agregar hojas adicionales y actualizar el número de hojas.

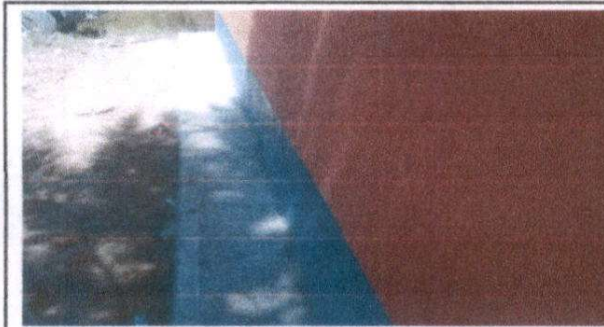
Firma y sello del Presidente de la OPF

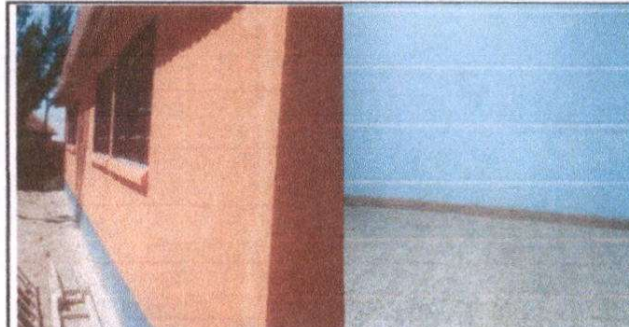
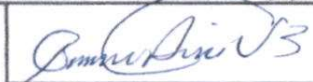

Firma y Sello Director Centro Educativo Público





**REGISTRO FOTOGRÁFICO
PROGRAMA DE MANTENIMIENTO DE EDIFICIOS ESCOLARES PÚBLICOS**

PRA-FOR-123
Versión 1

SITUACIÓN DEFICIENCIAS DETERMINADAS

PREVIO

DURANTE

POSTERIOR

DEPARTAMENTO:	San Marcos	MUNICIPIO:	Concepción Tutuapa
NOMBRE DEL ESTABLECIMIENTO:	Escuela Oficial Rural Mixta	DIRECCIÓN DEL ESTABLECIMIENTO:	Caserío Sacpichán, Aldea Tuichuna
CÓDIGO DEL ESTABLECIMIENTO:	12-06-0155-43	FECHA:	26/11/2024



FOTO 7 Sustitución de ducto eléctrico + accesorios, en el aula 1 y 2



FOTO 8 Repello en muro, en el aula 1 y 2



Foto 5: Pintura de muros exteriores e interiores 310 m2

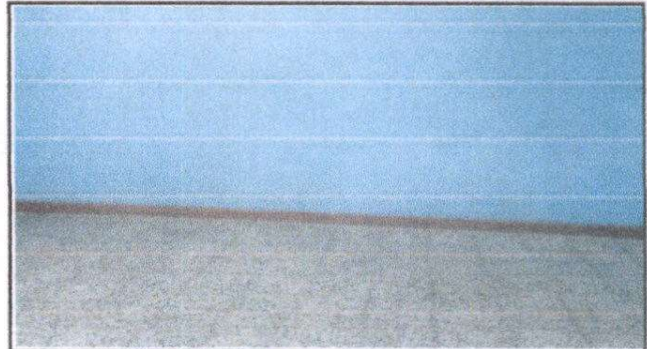

Foto 6: Sustitucion de vidrios 16 m2

Observación: Si es necesario se pueden agregar hojas adicionales y actualizar el número de hojas.

[Handwritten Signature]

Firma y sello del Presidente de la OPF

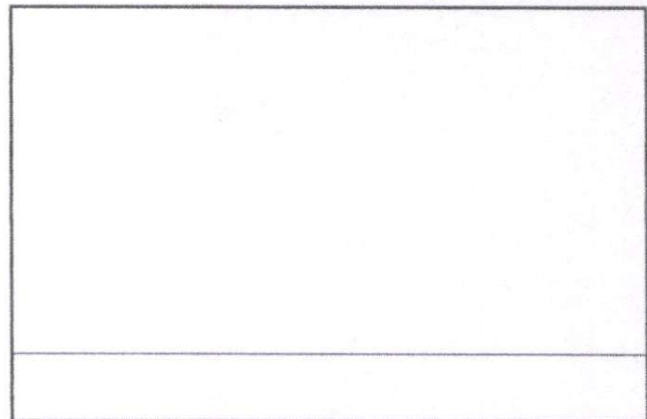

[Handwritten Signature]

Firma y Sello Director Centro Educativo

